SAN FRUTOS

DEL 21 AL 26 DE OCTUBRE 2026

Autor: Mariano Carabias

SEGOVIA

Segovianas y segovianos:

Un año más, Segovia se prepara para celebrar una de sus fiestas más queridas y arraigadas: la festividad de nuestro patrón, San Frutos.

San Frutos forma parte de nuestra historia, de nuestras tradiciones y, sobre todo, de nuestra manera de entender y vivir Segovia. Cada 25 de octubre, nuestra ciudad se encuentra consigo misma en torno a unos actos que, generación tras generación, han sabido conservar su significado y, al mismo tiempo, incorporar nuevos recuerdos a la memoria colectiva de los segovianos.

Entre todos ellos destaca, de manera especial, **el Paso de la Hoja**. Cuando el reloj marca las doce de la noche del 24 al 25 de octubre, nuestra Catedral se convierte en escenario de uno de los momentos más singulares de nuestras fiestas. El simbólico paso de la hoja del Libro de la Vida nos recuerda el vínculo secular de Segovia con su patrón y nos reúne, año tras año, alrededor de una tradición que forma parte inseparable de nuestra identidad. Después llega otro de esos momentos que pertenecen tanto a la tradición como a la convivencia: **las Sopas del Santo**. Compartir unas sopas de ajo en la Plaza Mayor, en plena noche de octubre, es mucho más que recuperar una costumbre. Es encontrarnos, conversar, entrar en calor y celebrar juntos ese sentimiento de comunidad que tan bien representa a nuestra ciudad.

La celebración adquiere su dimensión religiosa en la jornada del día 25 con la **misa solemne en la Catedral y el tradicional Villancico a San Frutos**. Música, patrimonio, fe y tradición se unen en un espacio que constituye uno de los grandes símbolos de Segovia. Es también una oportunidad para recordar que nuestras fiestas patronales son fruto de una historia compartida y de unas costumbres que debemos conocer, cuidar y transmitir.

La celebración continúa en nuestra **Plaza Mayor**, corazón de la ciudad y lugar de encuentro de segovianos y visitantes. El concierto de la Banda de la Unión Musical Segoviana, la lectura de los romances dedicados a nuestro patrón y el nombramiento del **Amigo de San Frutos** ponen de manifiesto que esta fiesta es también reconocimiento, cultura y participación ciudadana.

Todos estos actos tienen algo en común: **nos hablan de Segovia**. De la Segovia que mira a su pasado con respeto, que disfruta de su presente y que quiere legar sus tradiciones a las generaciones futuras. San Frutos nos ofrece, además, una ocasión para salir a la calle, compartir nuestras plazas y nuestros espacios más queridos y recibir con los brazos abiertos a quienes nos visitan.

Quiero invitar a todas las segovianas y segovianos a participar en estas fiestas, a vivirlas con alegría y a hacerlo desde el respeto a nuestras tradiciones y al patrimonio que las hace posibles. Invito también a quienes nos visiten a descubrir una celebración profundamente vinculada a nuestra ciudad y a disfrutar de la hospitalidad de Segovia.

En nombre del Ayuntamiento de Segovia y en el mío propio, os deseo unas felices fiestas de San Frutos.

¡Viva San Frutos! ¡Viva Segovia!

José Mazarías Pérez
Alcalde de Segovia

VIERNES 9 DE OCTUBRE

20:00 h. Sala de la Alhóndiga. Centro Segoviano de Fotografía.

Conferencia: ***Gigantillas de Segovia, de las calles al museo,*** a cargo de Aleix A. Vall, de la empresa Taller Avall, encargada de la restauración, y Amada Peñalosa, responsable de la comparsa de Gigantes y Cabezudos.

Entrada libre hasta completar el aforo.

JUEVES 15 DE OCTUBRE

18:00–19:30 h. Casa de la Lectura-Biblioteca Municipal.

Taller creativo para adultos: "A vueltas con el nombre".

Imparte: Gael Zamora. Aforo limitado. Inscripción previa.

VIERNES 16 DE OCTUBRE

18:00–19:30 h. Casa de la Lectura-Biblioteca Municipal.

Taller creativo para niños: "Cosas que parecen cosas".

Imparte: Gael Zamora

Destinatarios: niños y niñas de 6 a 9 años. Aforo limitado. Inscripción previa

MARTES 20 DE OCTUBRE

18:30 h. Casa de la Lectura - Biblioteca Municipal.

Taller literario de creación textil: "De rompe y rasga".

Imparte: Claudia de Santos. Aforo limitado. Inscripción previa.

Miércoles 21 de octubre

19:30 h. Catedral de Segovia. Concierto Homenaje a San Frutos.

A cargo de la Unidad de Música del Regimiento de Infantería "Inmemorial del Rey Nº 1". Con la Asociación Conde de Gazola.

Entrada libre hasta completar aforo.

Jueves 22 de octubre

18:30 h. Casa de la Lectura – Biblioteca Municipal.

Visita guiada a la exposición "Haikus Vegetales".

A cargo de Marta García Sanz.

Viernes 23 de octubre

18:00 h. Casa de la Lectura – Biblioteca Municipal.

Espectáculo de magia con el Mago Leonardo Sáez, Premio Nacional de Magia de Calle 2021. Con la colaboración de EUROPE DIRECT Segovia, que celebra en octubre las Jornadas Europeas del Patrimonio bajo el título "Patios con magia". Entrada libre hasta completar aforo.

22:00 h. Carpa del barrio de San Frutos, plaza de la Gimnástica Segoviana.

Fiestas del Barrio de San Frutos. Festival SANFRUTROCK. Con los grupos The Bustards, Shöck y Entretiempo. Asociación Cultural Peñas de San Frutos.

01:30 h. Carpa del barrio de San Frutos.

Canario Disco Macroshow. Asociación Cultural Peñas de San Frutos.

Sábado 24 de octubre

09:00–12:00 h. Colegio Maristas.

II Trofeo de Orientación Ciudad de Segovia · Etapa 1. Prueba de media distancia en el bosque "El Pinarillo". Categorías para niños, familias y adultos. Más información: segoviaorientacion.com Organiza: Club Segovia Orientación.

DÍA DE LAS BIBLIOTECAS Y 9º ANIVERSARIO DE LA CASA DE LA LECTURA

11:30 h. Casa de la Lectura – Biblioteca Municipal.

Taller creativo: "Miedos miedicas"

Imparte: Silvina Eduardo. Destinatarios: niños y niñas de 4 a 8 años. **Aforo limitado. Inscripción previa.**

12:00 h. Casa de la Lectura – Biblioteca Municipal.

Cuentacuentos: "Dragón Dragón".

Imparte: Ana Titiricuento. Destinatarios: público familiar. Aforo limitado. Inscripción previa.

12:00 h. Casa de la Lectura - Biblioteca Municipal.
Presentación del libro: "Detonantes".
Autora: Teresa Santos Bernardos (Teresa Siempre Malva). La autora estará acompañada por Maribel Gilsanz. Entrada libre hasta completar aforo.

12:00 h. Plaza Mayor.
Pasar la página entre estatuas con libros: San Frutos y Antonio Machado.
Una actividad sobre la lectura, organizada por la Real Academia de Historia y Arte de San Quirce

13:00 h. Casa de la Lectura-Biblioteca Municipal.
Actos conmemorativos del 9º aniversario de la Casa de la Lectura. Apagado de velas de tarta de Aniversario sin gluten a cargo de la madrina de la actividad, la ilustradora Ángela Salinero. Con la colaboración de Segovia sin Gluten.

ACTOS CENTRALES DE SAN FRUTOS

22:00 h. Plaza Mayor.
Concierto de **NUEVO MESTER DE JUGLARÍA.**

23:45 h. Calle Real–Plaza Mayor.
Cortejo de Dulzainas hasta la Puerta de San Frutos de la Catedral, a cargo de la **Escuela de Dulzaina de Segovia.**

00:00 h. Puerta de San Frutos de la Catedral.
Prodigioso Paso de la Hoja del Libro de San Frutos 2026. A cargo de la Venerable Cofradía del Paso de la Hoja. La ilustración de la hoja del Santo correrá a cargo de **Eloísa Sanz Aldea.**

00:10–01:30 h. Puerta de San Frutos de la Catedral.
Iluminación artística de la Puerta de San Frutos. En colaboración con el Cabildo Catedral de Segovia.

00:15 h. Plaza Mayor.
Sopas del Santo. A cargo de la Asociación de Cocineros de Segovia. Los donativos irán destinados a la Asociación ASOCIDE (Asociación de Personas Sordociegas de Segovia). También se ofrecerán sopas sin gluten, en colaboración con la Asociación Segovia sin gluten.

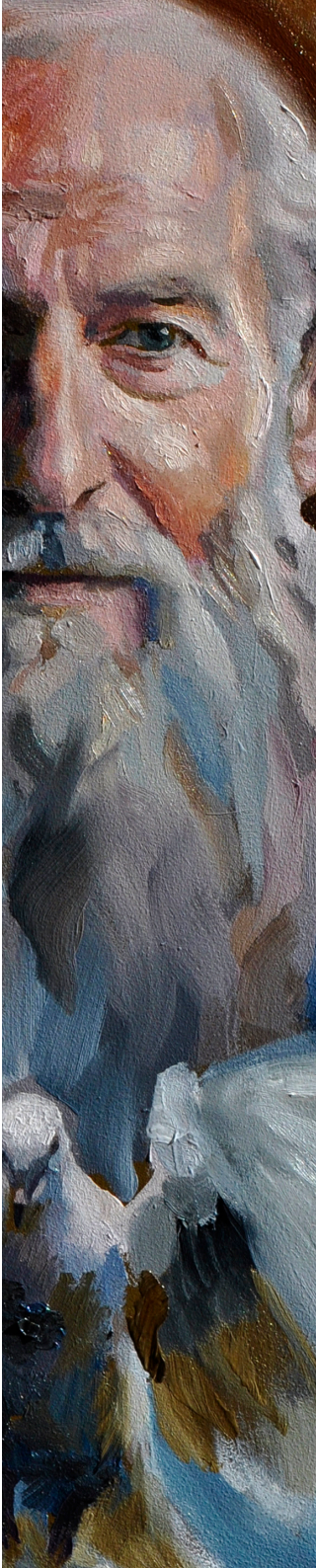

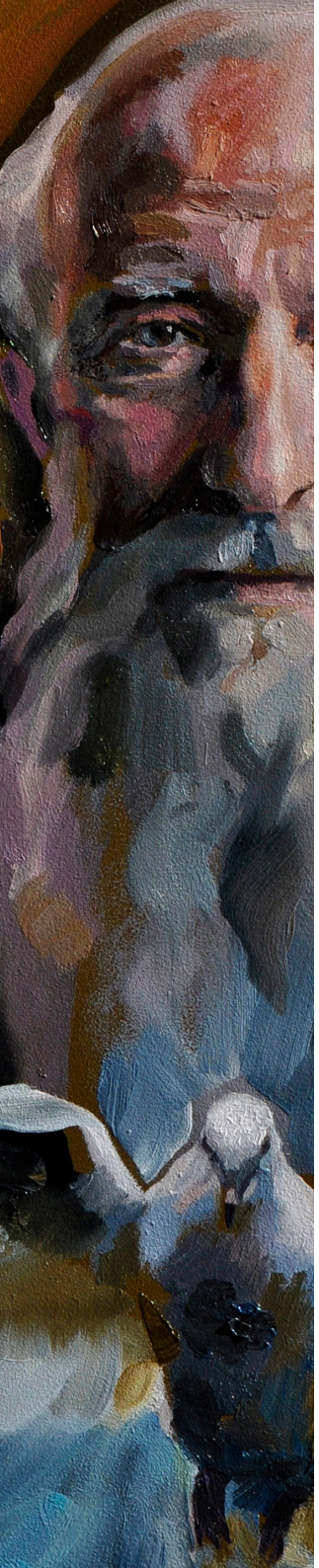

00:00 h. Carpa del barrio de San Frutos.

Fiestas del Barrio de San Frutos. Baile popular con la Orquesta Embrujo.

Asociación de Peñas del barrio de San Frutos.

02:00 h. Carpa del barrio de San Frutos.

Fiestas del Barrio de San Frutos. Espectáculo musical con Sparrow Disco.

Asociación de Peñas de San Frutos.

Domingo 25 de octubre

09:00–12:00 h. Plaza de Día Sanz.

II Trofeo de Orientación Ciudad de Segovia · Etapa 3. Prueba de larga distancia urbana **Segovia City Race**. Descubre tu ciudad corriendo de una manera diferente. Categorías para niños, familias y adultos.
Más información: segoviaorientacion.com
Organiza: Club Segovia Orientación.

10:00 h. Salida: calle Cronista Enríquez.

Marcha de San Frutos Segovia urbana

Recorrido: Salida desde la calle Cronista Enríquez, continuando por calle Lérida, calle Bomberos, glorieta de Dionisio Duque, Maestro Asador de Segovia, avenida Padre Claret, plaza de la Artillería, plaza del Azoguejo, avenida del Acueducto, calle Ezequiel González, glorieta de Cándido, cuesta de los Hoyos, valle del Clamores, paseo de la Alameda, Casa de la Moneda, Alameda del Parral, calle de los Molinos, calle del Puente de San Lorenzo, plaza de San Lorenzo, calle Santa Catalina, avenida Vía Roma, glorieta de Melitón Martín, calle San Gabriel, glorieta de Dionisio Duque, Maestro Asador de Segovia, calle Bomberos, calle Lérida y finalización en la calle Cronista Enríquez. Organizada por el Instituto Municipal de Deportes.

10:00 h. Pista Orgullo Segoviano, Parque del Cementerio.

Campeonato de Tanga. Organizado por el club San Frutos.

10:00–14:00 h. Plaza de Día Sanz.
DJ y Masterclass de zumba. A cargo de **DJ Gonch y Laura Zumba**, en el centro de competición de Segovia City Race. Organiza: Club Segovia Orientación.

12:00 h. Centro de la ciudad.
Pasacalles "Día del Folclore".
A cargo de la Asociación Cultural y Folclórica Andrés Laguna. Recorrido: Iglesia de San Millán – Avenida del Acueducto – Plaza del Azoguejo – Calle Real – Iglesia de San Martín – Plaza Mayor.

12:00 h. Santa Iglesia Catedral de Segovia.
Solemne interpretación del tradicional villancico a San Frutos, y Misa en Honor del Santo. Organiza: Cabildo de la Catedral de Segovia.

13:00 h. Plaza Mayor.
Concierto de la Banda de la Unión Musical Segoviana. Dirigida por **Guillermo Martín Rozas.** Al finalizar el acto:

- Nombramiento de Amigo de San Frutos 2026 al grupo **Nuevo Mester de Juglaría.**
- Lectura del Romance de San Frutos, a cargo de **Antonio Lucio Gil.**
- Entrega de reconocimiento de la ilustración del Paso de la Hoja a la pintora **Eloísa Sanz.**
- Interpretación del **Himno a Segovia,** abierto a toda la ciudadanía.

14:30 h. Plaza Mayor.
Vermú festivo de San Frutos, a cargo de la Charanga Ali Oli.

16:30 h. Pista Orgullo Segoviano, Parque del Cementerio.
Campeonato de Tanga. Organizado por el club La Albuera.

23:00 h. Carpa del barrio de San Frutos, plaza de la Gimnástica Segoviana.
Fiestas del Barrio de San Frutos · The Canario Fest. La bandita + DJs. Asociación de Peñas de San Frutos.

18:00 h. Sede de la UNED.
Torneo Ajedrez relámpago San Frutos.
Inscripción gratuita en la sede de la UNED.

LUNES 26 DE OCTUBRE

12:30 h. Ayuntamiento de Segovia, Sala Blanca
Recibimiento y bienvenida a los nuevos segovianos y segovianas: Majos y Majas 2026. También se reconocerá al vecino y vecina más longevo.

13:00 h. Plaza Mayor
Vermú festivo. a cargo de la Charanga Chicuelina.

SEGOVIA

Agradecimiento:

Segovia Sin Gluten

DL SG 200-2026'