

DELIMITACIÓN	
Ámbito	— LIMITE SECTOR UZD-R-16-H
Límites	— PARCELAS - - - ACTUACIONES AISLADAS DE URBANIZACIÓN
RED DE ABASTECIMIENTO DE AGUA	
Elementos de la red de abastecimiento de agua	
—	RED DE ABASTECIMIENTO EXISTENTE
—	CONEXIÓN CON RED EXTERIOR (FD 200mm)
—	ANILLO INTERIOR (FD 200mm)
—	RED INTERIOR (FE 110mm)
●	NODO
■	VALVULA
■	ACOMETIDA A PARCELAS
■	HIDRANTE
○	DESAGÜE

La paralización y ubicación de acometidas es orientativa y podrá ser modificada en el Proyecto de Reparación y de Urbanización.

PLAN PARCIAL SECTOR UZD-R-16-H - "Prado del Hoyo"
DOCUMENTO PARA APROBACIÓN DEFINITIVA junio 2022
Plano: Ordenación - RED DE ABASTECIMIENTO DE AGUA
Promotor: Excmo. Ayuntamiento SEGOVIA
Equipo Redactor: Oficina Técnica Servicio Urbanismo
Escala: Plano 1/3.000

PO-07.2

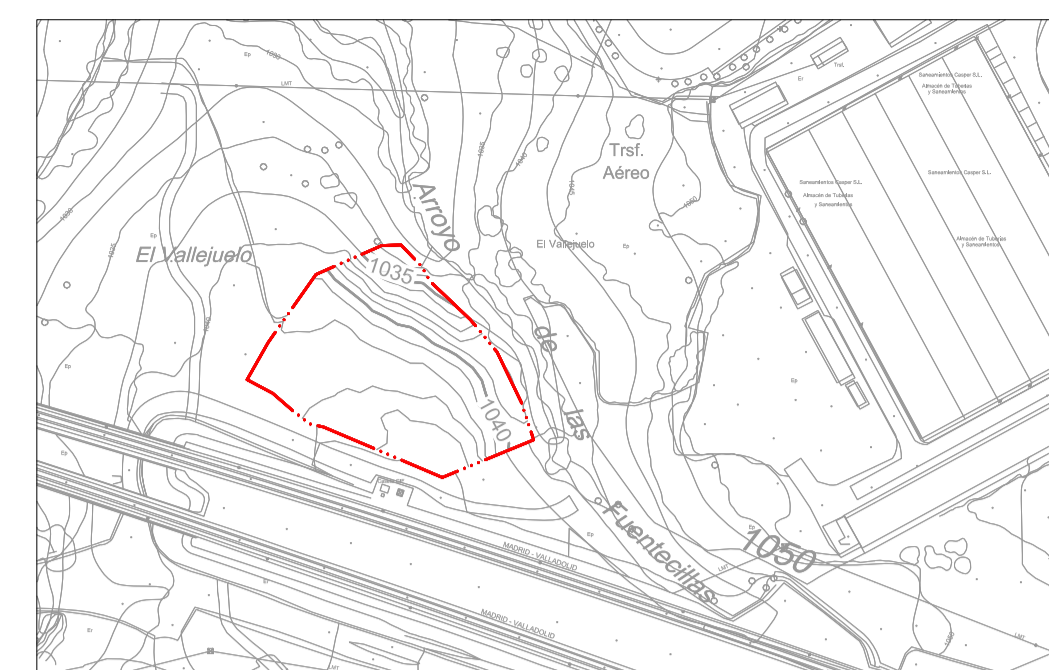
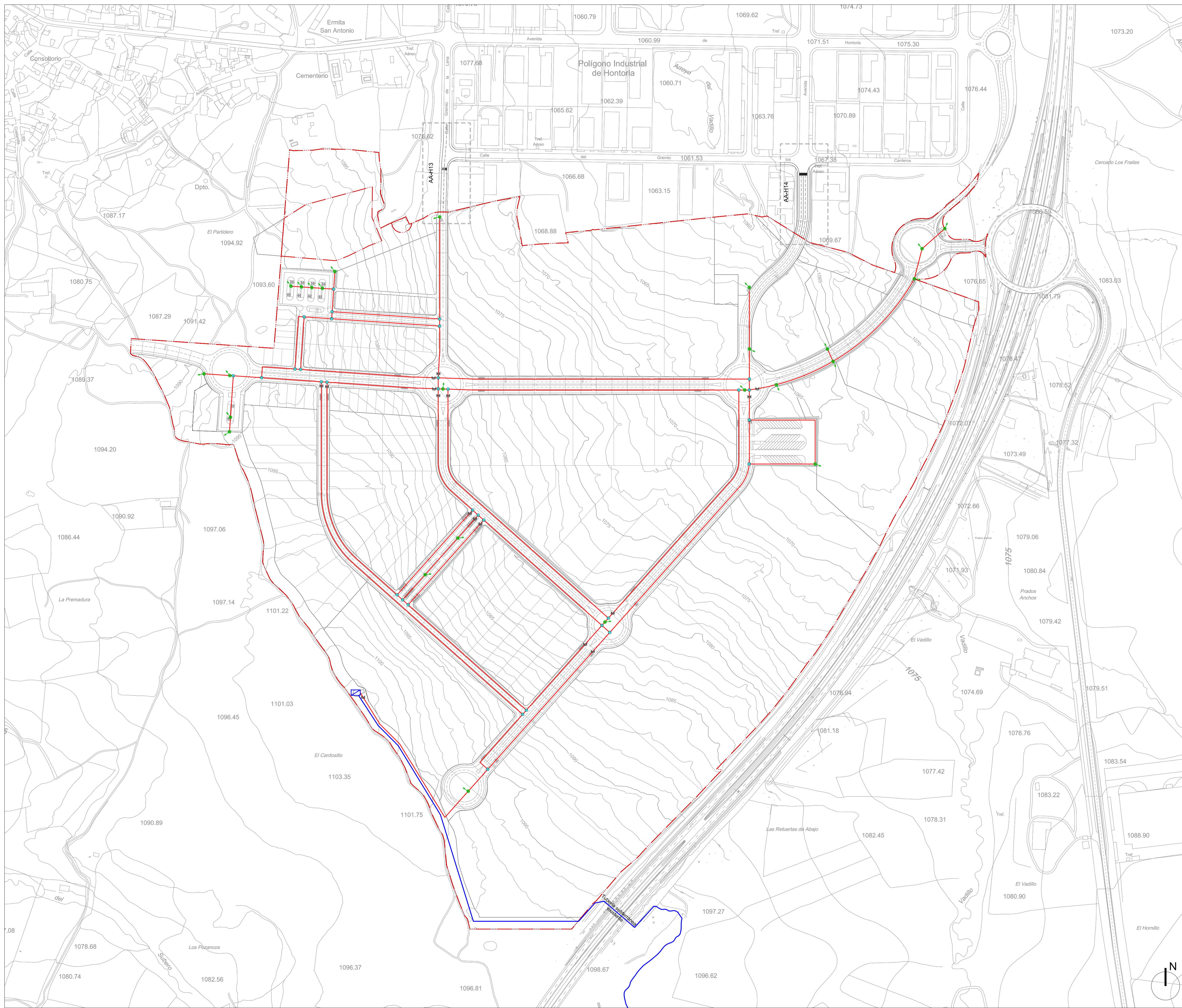

DELIMITACIÓN	
Ámbito	— LIMITE SECTOR UZD-R-16-H
Límites	— PARCELAS - - - ACTUACIONES AISLADAS DE URBANIZACIÓN
RED DE RIEGO	
Elementos de la red de riego	<ul style="list-style-type: none"> DEPÓSITO DE AGUA NO POTABILIZADA TUBERÍA EXTERIOR DE ALIMENTACIÓN AL DEPÓSITO RED INTERIOR PE 63mm NODO VALVULA ACOMETIDA DE RIEGO DESAGÜE
<small>La parcelación y ubicación de acometidas es orientativa y podrá ser modificada en el Proyecto de Regeneración y de Urbanización.</small>	

PLAN PARCIAL SECTOR UZD-R-16-H - "Prado del Hoyo"
DOCUMENTO PARA APROBACIÓN DEFINITIVA junio 2022

Plano: Ordenación - RED DE RIEGO
Promotor: Excmo. Ayuntamiento SEGOVIA
Equipo Redactor: Oficina Técnica Servicio Urbanismo

Escala: Plano
 1/3.000

PO-07.3

