

01 - USO RESIDENCIAL RP Zona de vivienda residencial RT Zona residencial con servicios RE Zona residencial de tipo residencial en Polígono de Planificación Urbana (PDU) (RUC) RU Zona residencial en vivienda unifamiliar 02 - ZONA DE TERCIARIO TE Zona de terciario 03 - USOS PUNTALES DE CARÁCTER NO RESIDENCIAL TH Uso terciario terciario TO Uso terciario terciario	04 - USO DE EQUIPAMIENTO (SSGO Y SLL) SC Servicios Comunitarios C Colegios R Religiosos D Deportes S Sanitarios A Asistencia 05 - NOMENCLATURA G-EL-UC1-17 Edificio General R-UC1-17 Edificio General R-UC1-17 Edificio General	06 - RED VARIAN/INFRAESTRUCTURAS/ACCESIBILIDAD URBANA Vía pública Aparcamiento 07 - ESPACIOS LIBRES PÚBLICOS Plaza y jardín público 08 - ALINEACIONES Alineación exterior actual / modificada 09 - REFERENCIA CATASTRAL 52423 Parcela catastral 54422 Parcela catastral 54423 Parcela catastral	0 - DELIMITACIÓN Delimitación PDU/RUC actual Trazo de Alcantarillado Trazo de la Redonda
--	---	---	--

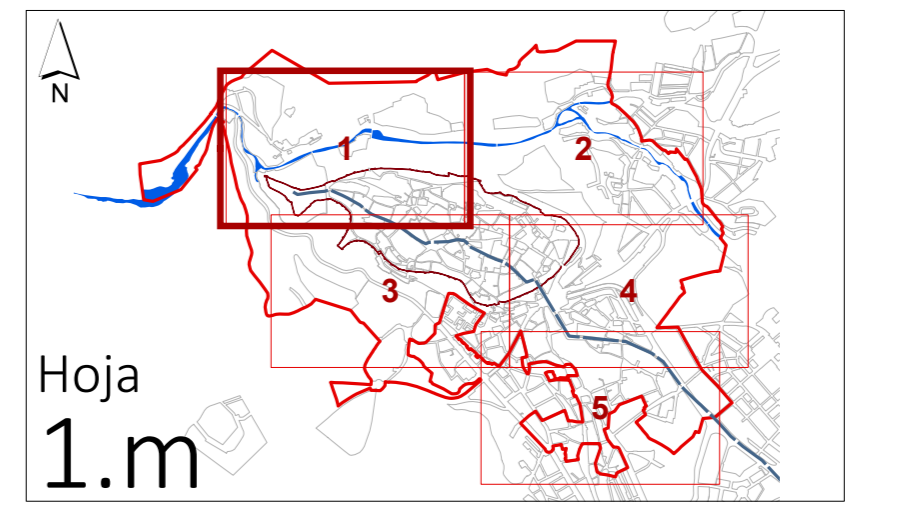

PLANO
PO.03.2 s 1.m

USOS DEL SUELO

PEAHIS

Modificación
2022

PLAN ESPECIAL DE LAS ÁREAS HISTÓRICAS DE SEGOVIA





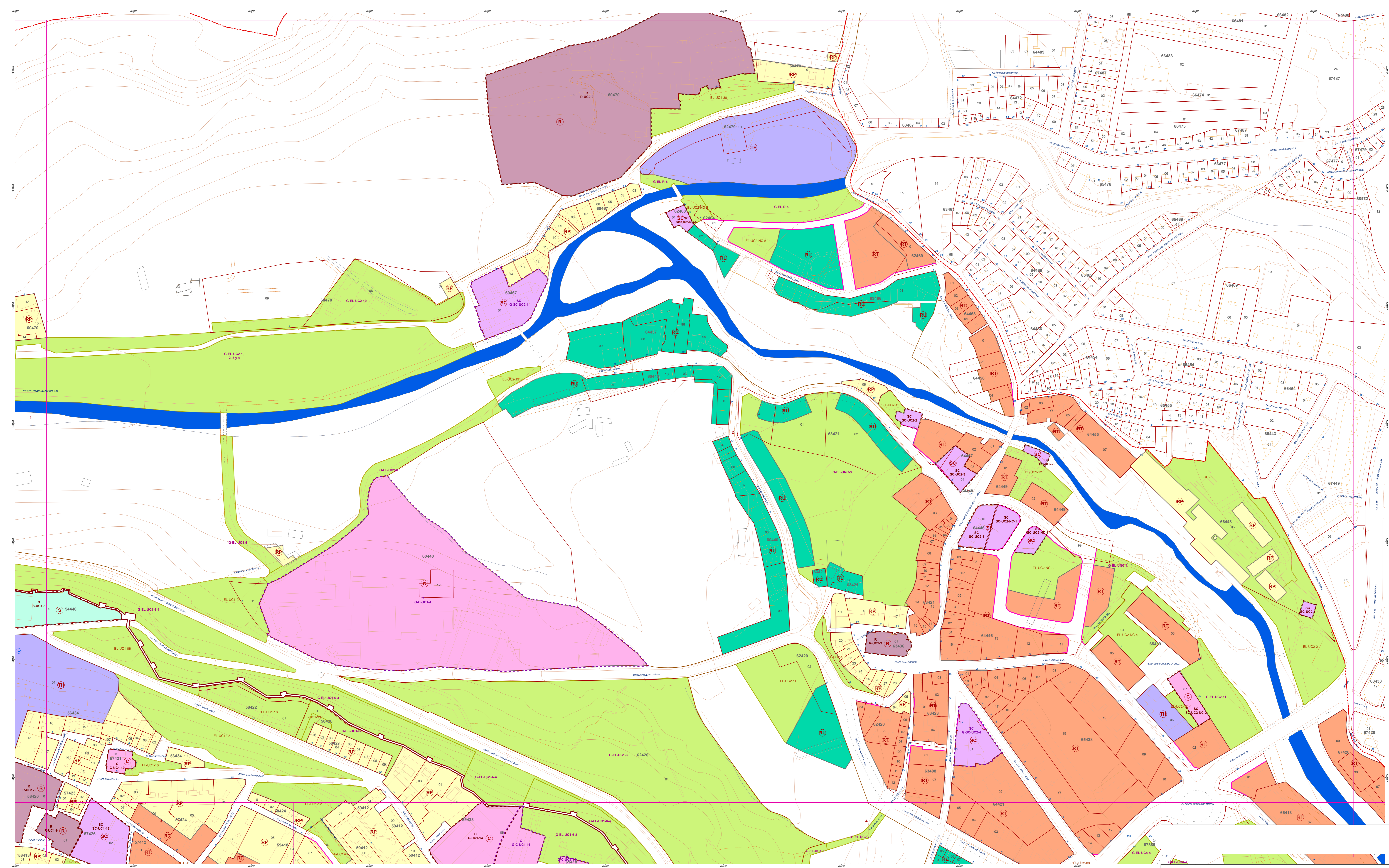

<p>01 - USO RESIDENCIAL</p> <ul style="list-style-type: none"> RP Zona de vivienda residencial RT Zona residencial con servicios RE Zona residencial de tipo residencial de referencia (RUR) (RUR) RU Zona residencial en vivienda unifamiliar <p>02 - ZONA DE TERCIARIO</p> <ul style="list-style-type: none"> TE Zona de comercio <p>03 - USOS PUNTALES DE CARÁCTER NO RESIDENCIAL</p> <ul style="list-style-type: none"> TH Uso terciario horizontal TO Uso terciario vertical 	<p>04 - USO DE EQUIPAMIENTO (SSSG Y SELL)</p> <ul style="list-style-type: none"> SC Servicios Comunitarios C Colegios R Religiosos D Deportes S Sanitarios A Asistencia <p>05 - NOMENCLATURA</p> <ul style="list-style-type: none"> G-EL-UC1-17 Edificio General R-UC1-17 Edificio General 	<p>06 - RED VARIA/INFRAESTRUCTURAS/ACCESIBILIDAD URBANA</p> <ul style="list-style-type: none"> Vía pública Aparcamiento <p>07 - ESPACIOS LIBRES PÚBLICOS</p> <ul style="list-style-type: none"> Parques y jardines públicos <p>08 - ALINEACIONES</p> <ul style="list-style-type: none"> Alineación exterior actual / modificada Alineación de Parcelas Libres Públicas <p>09 - REFERENCIA CATASTRAL</p> <ul style="list-style-type: none"> 6420 Matrícula catastral 6421 Parcela catastral 6422 Parcela pública
---	--	---

<p>0 - DELIMITACIÓN</p> <ul style="list-style-type: none"> Delimitación PIRARIS actual Trazo del Alarcón Trazo de la Muralla
--

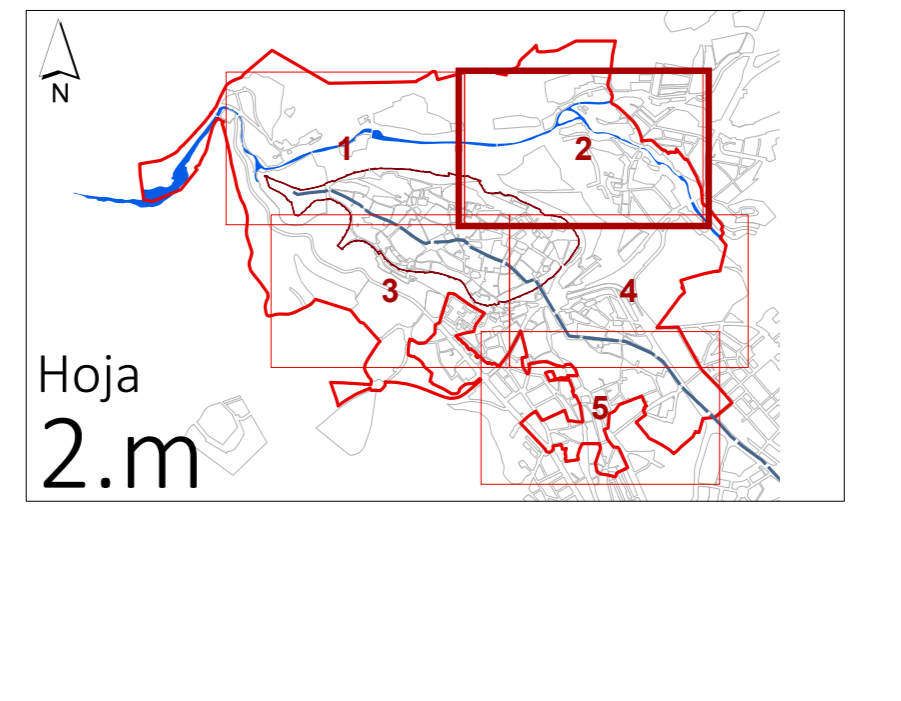

PLANO PO.03.2 s 2.m

USOS DEL SUELO

PEAHIS

Modificación 2022

PLAN ESPECIAL DE LAS ÁREAS HISTÓRICAS DE SEGOVIA

AYUNTAMIENTO DE SEGOVIA

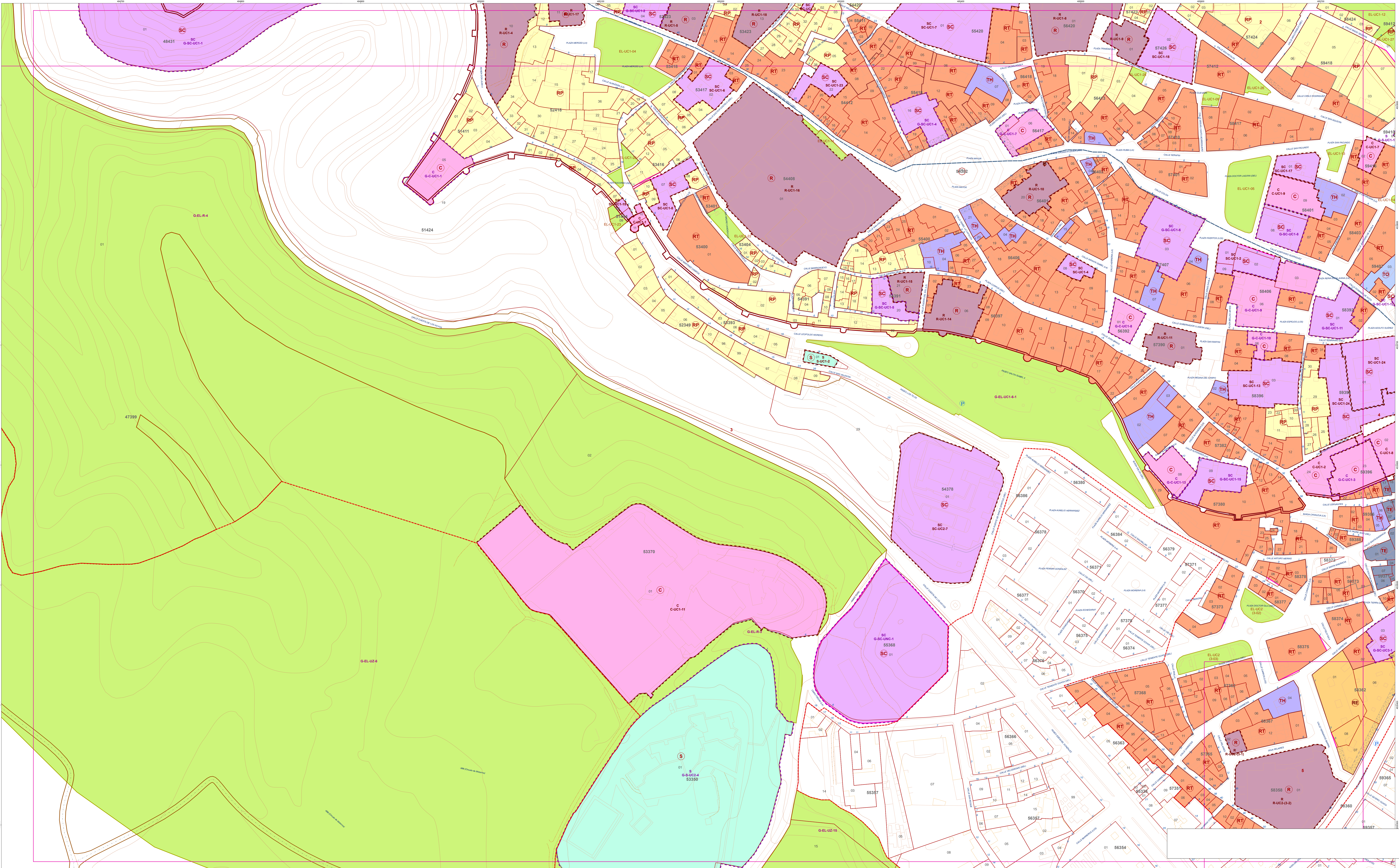

01 - USO RESIDENCIAL	04 - USO DE EQUIPAMIENTO (SSGO Y SLL)	06 - RED VARIAN/INFRAESTRUCTURAS/ACCESIBILIDAD URBANA
RP: Zona de vivienda residencial	SC: Servicios Comunitarios	—: Vía pública
RT: Zona residencial compatible con usos	C: Colegios	⊕: Aparcamiento
RE: Zona residencial de mayor densidad	R: Religiosos	
RU: Zona residencial en vivienda unifamiliar	D: Deportes	07 - ESPACIOS LIBRES PÚBLICOS
	S: Servicios	—: Páramo y jardín público
02 - ZONA DE TERCIARIO	A: Asistencia	—: Alameda exterior actual / modificada
TE: Zona de comercio		—: Alameda de Pasaje Libre Público
03 - USOS PUNTUALES DE CARÁCTER NO RESIDENCIAL	05 - NOMENCLATURA	09 - REFERENCIA CATASTRAL
TH: Uso turístico	04-UC1-17: Edificio General	0403: Manera censal
TO: Uso turístico urbano	R-UC1-17: Edificio Local	04: Parcela censal
		08: Parcela pública

0 - DELIMITACIÓN
—: Delimitación PEARHS actual
—: Trazo de Alameda
—: Trazo de la Manera

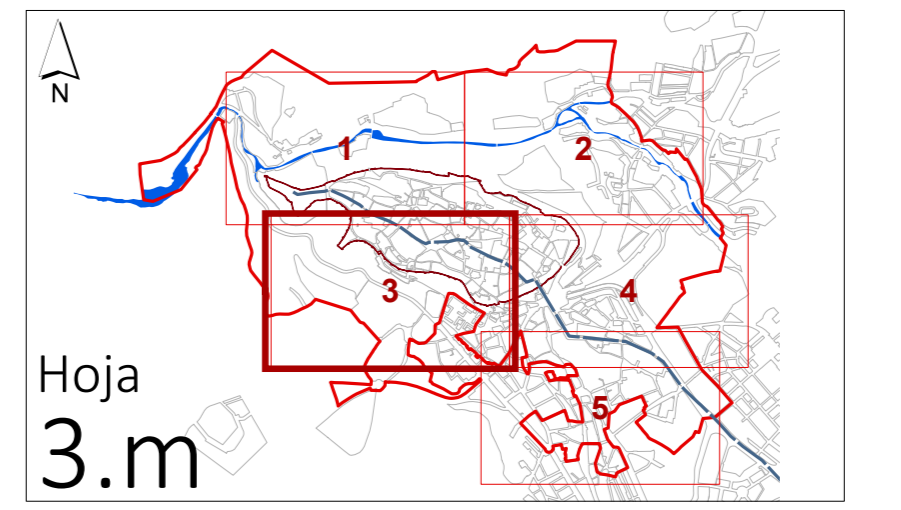

PLANO
USOS DEL SUELO
PO.03.2 s 3.m

PEAHIS Modificación
2022

PLAN ESPECIAL DE LAS ÁREAS HISTÓRICAS DE SEGOVIA

Ayuntamiento de Segovia
 World Heritage
 Cultural Organization

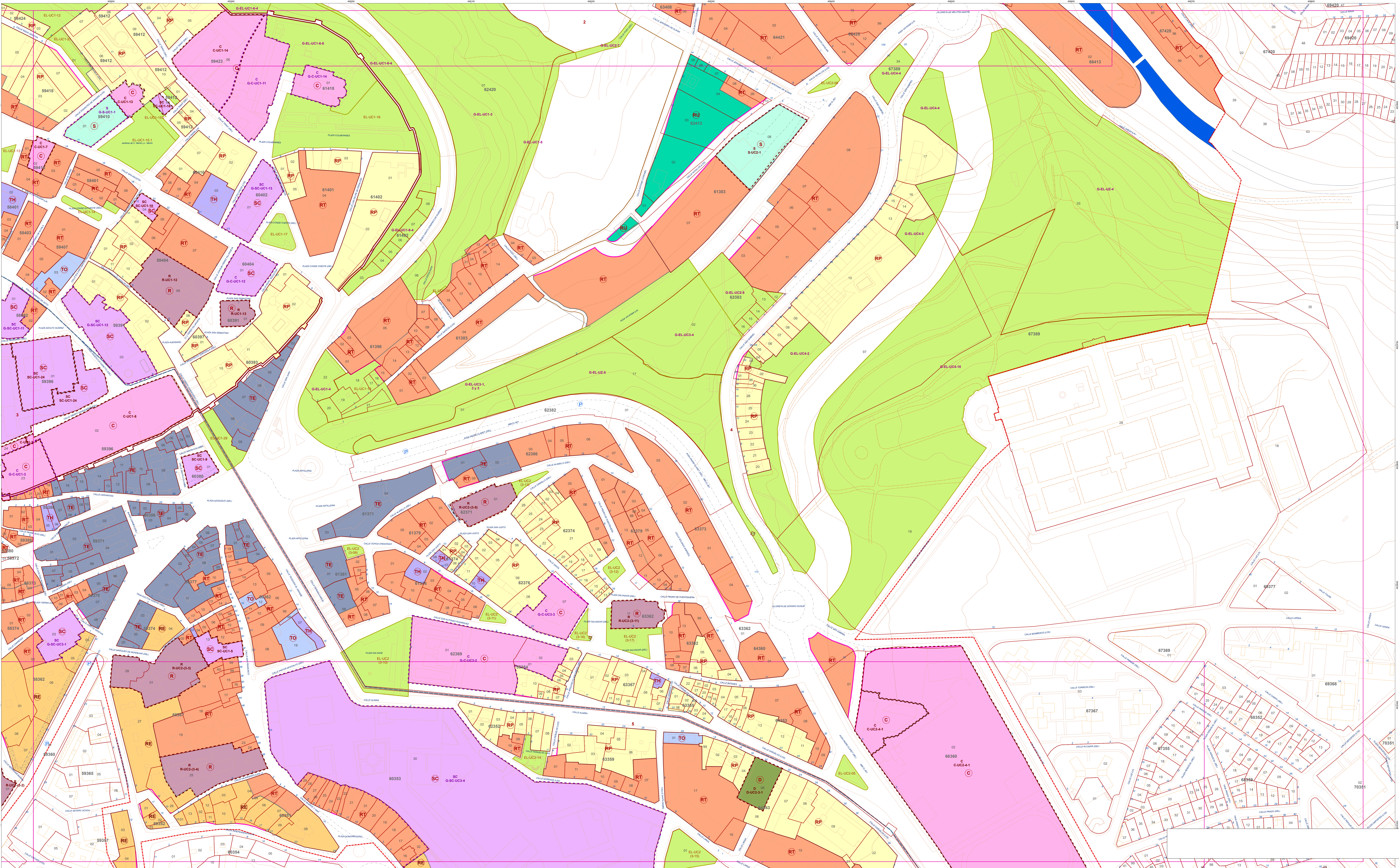

01 - USO RESIDENCIAL RP Zona de vivienda residencial RT Zona residencial con servicios RE Zona residencial de mayor densidad de población (Zona de Referencia PDR 1970) RU Zona residencial en vivienda unifamiliar	04 - USO DE EQUIPAMIENTO (SSGO Y SLL) SC Servicios Comunitarios C Colegios R Religiosos D Deportes S Servicios A Actividades	06 - RED VARIAN/INFRAESTRUCTURAS/ACCESIBILIDAD URBANA Línea roja Línea pública Línea azul Aparcamiento	07 - ESPACIOS LIBRES PÚBLICOS P Parques y jardines públicos	08 - ALINEACIONES Línea roja Alineación exterior actual / modificada Línea verde Alineación de Pasaje Libre Público	09 - REFERENCIA CATASTRAL 8420 Matrícula catastral 98 Parcela catastral 10 Parcela pública
02 - ZONA DE TERCIARIO TE Zona de comercio	05 - NOMENCLATURA G-EL-UC1-17 Estación General R-UC1-17 Estación Local G-UC1-17 Estación Local R-UC1-17 Estación Local	03 - USOS PUNTALES DE CARÁCTER NO RESIDENCIAL TH Uso terciario horizontal TO Uso terciario alto	09 - DELIMITACIÓN Línea roja Delimitación PDR 1970 actual Línea azul Trazo de Alameda Línea verde Trazo de la Redonda	09 - USOS PUNTALES DE CARÁCTER NO RESIDENCIAL TH Uso terciario horizontal TO Uso terciario alto	09 - DELIMITACIÓN Línea roja Delimitación PDR 1970 actual Línea azul Trazo de Alameda Línea verde Trazo de la Redonda

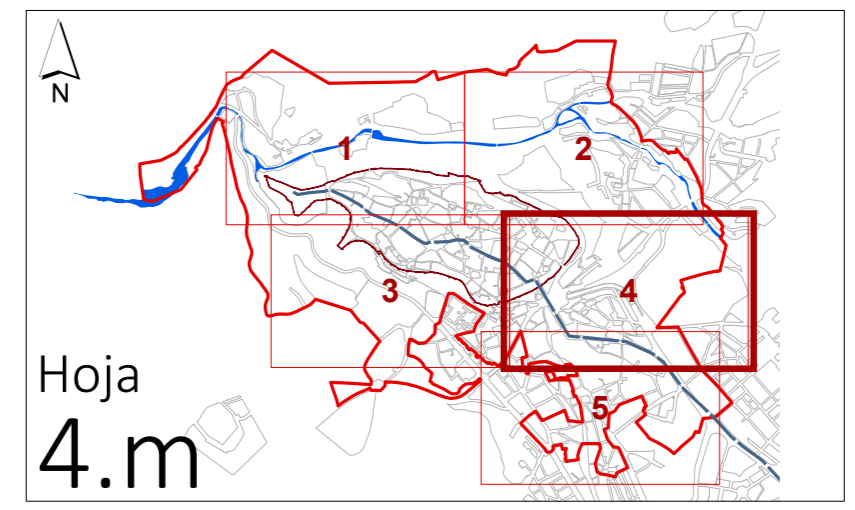

PLANO PO.03.2 s 4.m

USOS DEL SUELO

PEAHIS

Modificación 2022

PLAN ESPECIAL DE LAS ÁREAS HISTÓRICAS DE SEGOVIA

Hoja 4.m

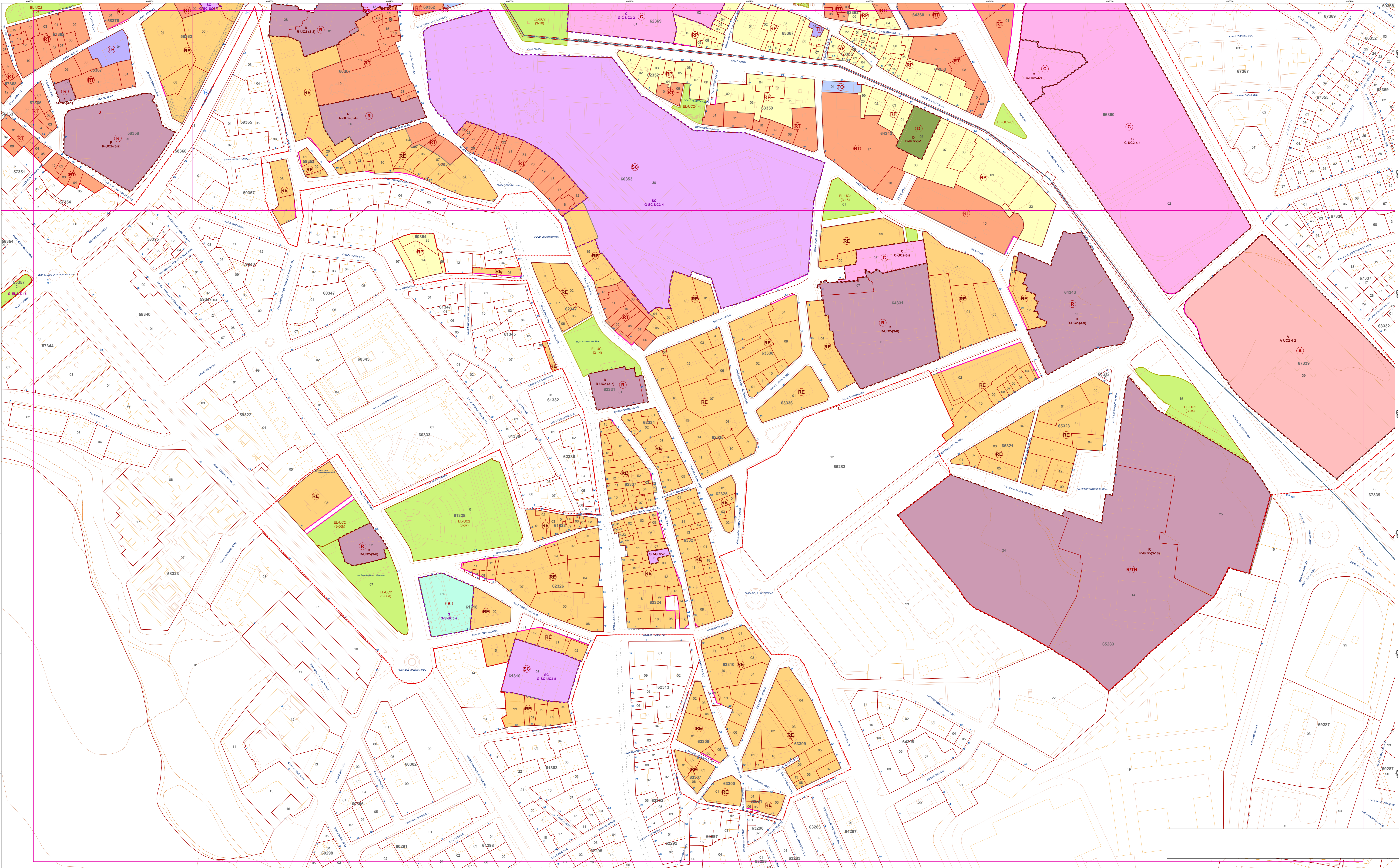

01 - USO RESIDENCIAL RP Zona de vivienda residencial RT Zona residencial compatible con usos terciarios RE Zona residencial con Plan Especial de Reforma Urbana (PERE) (RUE) RU Zona residencial en vivienda unifamiliar	02 - ZONA DE TERCIARIO TE Zona de servicios	03 - USOS PUNTUALES DE CARÁCTER NO RESIDENCIAL TH Uso turístico residencial TO Uso turístico al por mayor	04 - USO DE EQUIPAMIENTO (SSGO Y SLL) SC Servicios Comunitarios C Colegios R Religiosos D Deportes S Sanitarios A Farmacia	05 - NOMENCLATURA R-UC2-1-7 Edificio General R-UC2-1-7 Edificio General R-UC2-1-7 Edificio General	06 - RED VARIAN/INFRAESTRUCTURA/ACCESIBILIDAD URBANA - Vía pública - Aparcamiento	07 - ESPACIOS LIBRES PÚBLICOS - Parque y jardín público 08 - ALINEACIONES - Alineación exterior actual / modificada - Alineación de Puntos Límite Públicos	09 - REFERENCIA CATASTRAL 6429 Matrícula catastral 98 Parcela catastral 10 Parcela pública
---	---	--	---	--	--	--	--

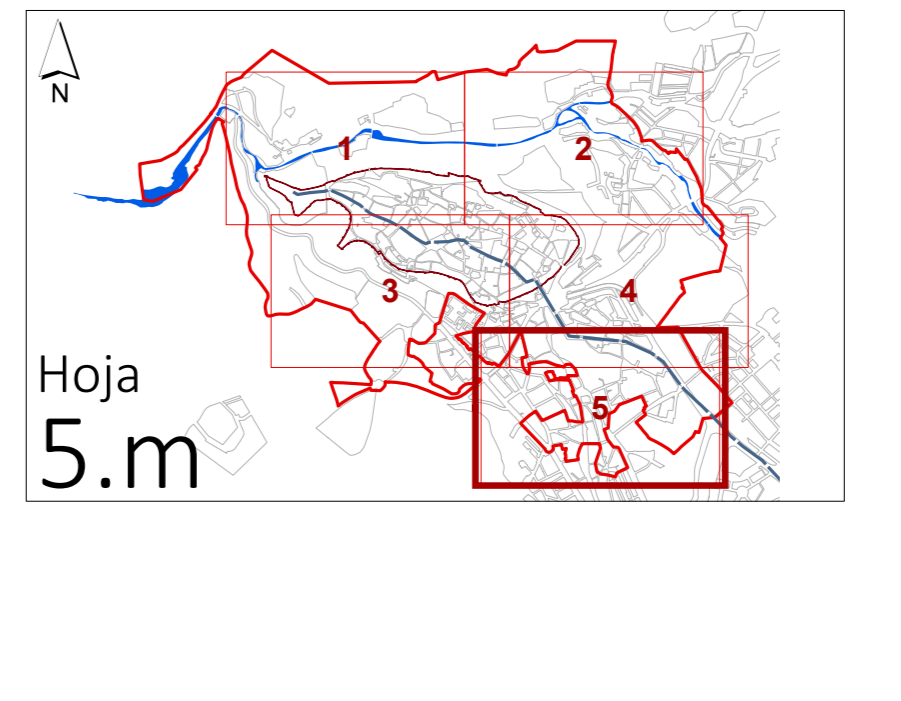
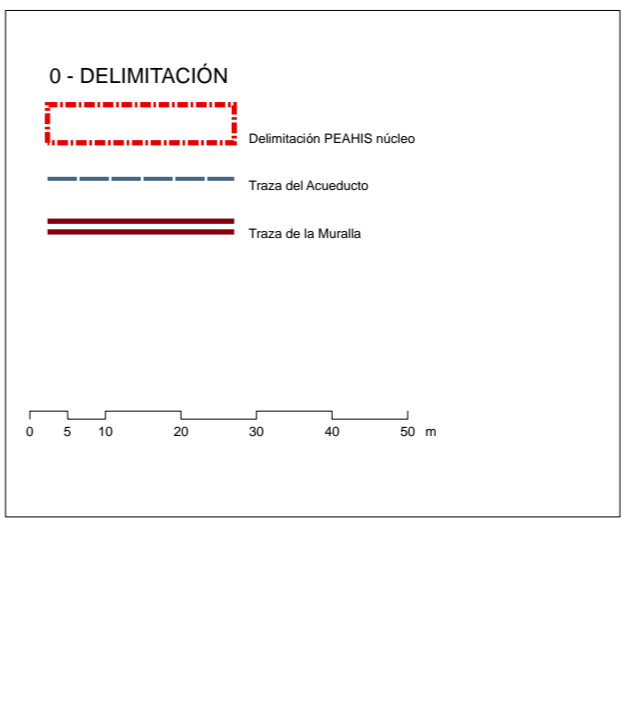

PLANO PO.03.2 s 5.m

USOS DEL SUELO

PEAHIS

Modificación 2022

PLAN ESPECIAL DE LAS ÁREAS HISTÓRICAS DE SEGOVIA





Ayuntamiento de Segovia

